

Food Ingredients Europe/Natural Ingredients

03.- 05. Dezember 2019 in Paris



German Sweets e.V., GEFA Exportservice GmbH und WTSH - Wirtschaftsförderung und Technologietransfer Schleswig-Holstein GmbH (Kiel) organisieren gemeinsam die 5. Deutsche Gemeinschaftsbeteiligung auf der weltweiten Leitmesse für Food-Ingredients. Das seit 2011 eingesetzte Standkonzept garantiert einen hohen Wiedererkennungswert.

Schwerpunkte dieser Fachmesse

- Lebensmittelinhaltsstoffe
- Nahrungs- und Genussmittel, Getränke

Zielgruppen

- Verarbeitungsunternehmen der Ernährungswirtschaft
- Facheinkäufer für Ingredients/Importeure

Angebotsschwerpunkte

- Lebensmittelzusätze
- Technologien
- Herstellungsverfahren
- Lebensmittelanalytik

Plattform für die gesamte Produktkette

- Forschung und Entwicklung
- Produktion und Einkauf
- Marketing und Vertrieb

Daten & Fakten 2017 (Veranstalterangaben)

- Erwartet werden mehr als 26.000 internationale Fachbesucher.
- Mit ca. 1.500 Aussteller aus mehr als 150 Ländern erreicht die Ausstellerbeteiligung einen neuen Höchstwert.
- Allein 350 Aussteller werden mehr als 2.500 Produkte im Bereich Aromen präsentieren.

Das Leistungspaket für Aussteller

1. Aufmerksamkeitsstarkes Messekonzept

Wertiger Standbau unter dominanter Herausstellung des Absenders „Food Ingredients from Germany“.

Das seit 2011 mit Optimierungen erfolgreich umgesetzte Messekonzept hat sich inzwischen für Fachbesucher aus aller Welt als zentrale Anlaufstelle für ihren Messebesuch etabliert.

2. attraktive Platzierung

„Gold Zonen“ - Platzierung in Halle 6, in attraktiver Lage direkt neben dem französischen + neben dem US-Pavillon, ca. 200 m²



Abb: 1 Vom Veranstalter erwartete Besucher 2017



Abb: 2 vom Veranstalter erwartete Besucherstruktur 2017

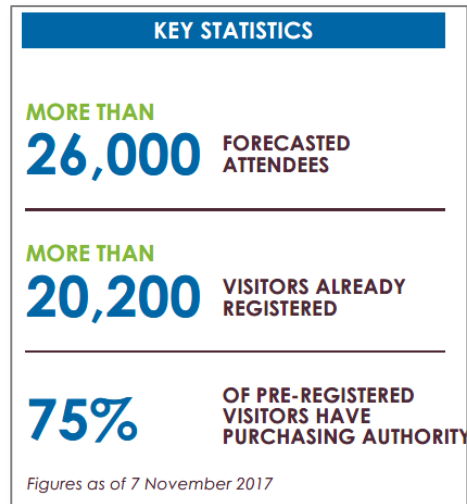

Abb: 3 Standbaukonzept

3. Organisation des Messestandes

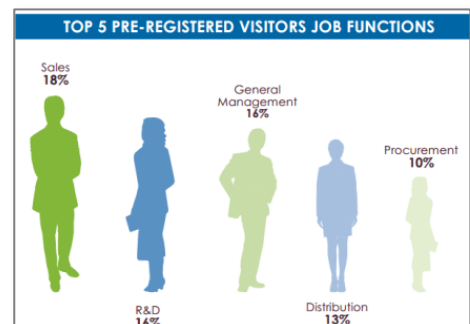
- Gesamte Organisation für alle Aussteller **aus einer Hand**: Flächenanmietung, Standbau und alle weiteren Services
- Bereitstellung von Messegetränken (Kaffee, Tee, Wasser) und von kleinen Mahlzeiten

4. begleitende Messeservices

- zentraler Info-Counter als Anlauf- und Kontaktstelle
- Erstellung und Auslage eines Ausstellermagazins (Englisch)

Konditionen

- Der Preis enthält die Positionen: Miete (inkl. Registrierung + obligatorische Versicherung) + Standbau + Service + Organisationsgebühr
- Komplettpreis: 1.095,00 Euro/m², netto. 9m² kosten 9.855,00 Euro zzgl. USt.
- In dem Komplettpreise enthalten sind die seitens der Messegesellschaft erhobenen Gebühren:
 - Unterausstellergebühr in Höhe von 795,00 Euro, netto
 - Kosten für Standreinigung (Venue Service Fee von 13,--Euro/m², netto)
 - Digital Directory Fee (530,00 Euro, netto) und
 - die anteilige Devices Fee (verpflichtendes Kartenlesegerät)
- Der m²-Preis kann geringfügig variieren, falls während der konkreten Planungsphase bisher nicht absehbare Änderungen notwendig werden. Alle Teilnehmer werden rechtzeitig über etwaige Änderungen informiert.
- Es sind Firmenstände von mindestens 9 m² buchbar, die jeweils in 3 m²-Schritten erweitert werden können.
- Die Ausstattung der Firmenstände beinhaltet:
 - Standbeschriftung: Firmen-Name und Logo
 - ein Info-Counter und ein Sideboard, 3 Regalböden
 - ein Besprechungstisch mit vier Stühlen
 - 4 Auslegestrahler
 - Teppichboden, ein Papierkorb, eine Steckdose 230 V
- Für zusätzlich gewünschte individuelle Zusatzausstattungen werden gesonderte Angebote unterbreitet.
- Es gilt die German Sweets-Verfahrensordnung für Messebeteiligungen entsprechend, siehe Seite 4.
- Das Angebot gilt nur für Mitglieder von German Sweets, des GEFA e.V. und für Unternehmen aus Schleswig-Holstein und Hamburg.

Hinweis

Der Vorzugspreis von 1.095,00 Euro/m² zzgl. USt. basiert auf der Loyalty Rate des Veranstalters. Dieser Preis wird bei Eingang der verbindlichen Buchung bis zum **30.11.2017, 11:00 Uhr** per Fax / per E-Mail oder per Übergabe auf der Messe in Frankfurt am Main garantiert. Danach erhöht sich der Preis auf 1.115,00 Euro/m² zzgl. USt. bei Buchung bis zum **20.12.2017**. Nachfolgende Buchungen können nicht mehr berücksichtigt werden.

Anmeldeformular

Achtung, Anmeldefrist: 30.11.2017, 11:00 Uhr, per Fax / per E-Mail oder per Übergabe auf der Messe

Telefax +49 228 2600786 oder karin.stieldorf@germansweets.de

German Sweets e.V.
Frau Karin Stieldorf
Schumannstr. 4-6
53113 Bonn
Tel. +49 160 90576537



Food Ingredients Europe / Natural Ingredients, 03. - 05. Dezember 2019 in Paris

Sehr geehrte Frau Stieldorf,

wir buchen verbindlich einen Messestand innerhalb der Deutschen Gemeinschaftsschau zur FIE 2019 in Paris zum Komplett-Preis von 1.095,00,-- Euro/m² zzgl. Umsatzsteuer. Hinweis: Dieser Preis basiert auf der **Loyalty Rate** des Veranstalters und gilt nur bei Eingang der Buchung **bis 30.11.2017, 11:00 Uhr**. Danach erhöht sich der Preis auf 1.115,00 Euro/m² zzgl. USt. bei Buchung bis zum 20.12.2017.

Mit der nachfolgenden German Sweets-Verfahrensordnung für Messebeteiligungen erklären wir uns einverstanden.

Die von uns gewünschte Standgröße beträgt: m² (Mindeststandgröße 9 m², erweiterbar in 3 m²-Schritten).

Kontakt

Firma:

Straße:

PLZ + Ort:

Herr/Frau:

Telefon/Telefax:

E-Mail:

Ort

Datum

rechtsverbindliche Unterschrift

German Sweets e.V. - Verfahrensordnung für Messebeteiligungen

German Sweets e.V. stellt im Rahmen gemeinsamer Messebeteiligungen seiner Mitgliedsunternehmen grundsätzlich nur deutsche Süßwaren - Zuckerwaren, Schokoladewaren, Feine Backwaren, Knabberartikel, Speiseeis und Cerealien, sowie darüber hinaus auch süßwarenverwandte Erzeugnisse - aus.

Nach erfolgter Anmeldung für eine gemeinsame Messebeteiligung (schriftlich) wird dem Aussteller seitens German Sweets e.V. eine Bestätigung zugesandt. Zu gegebener Zeit wird eine Akontorechnung über die anteilig zu erwartenden Messekosten erstellt, die binnen vierzehn Tagen zu bezahlen ist. Die finale Abrechnung nach Aufwand erfolgt nach Eingang aller Rechnungen.

Nach Bestätigung der Teilnahme durch German Sweets e.V. ist ein kostenfreier Rücktritt oder eine kostenfreie Reduzierung der Standfläche durch den Aussteller nicht mehr möglich. Verzichtet der Aussteller dennoch darauf, die ihm zugeteilte Standfläche zu belegen, so ist danach der volle Beteiligungspreis fällig. Die Gebühren entfallen, wenn die Flächen anderweitig vermietet werden können.

Rücktritt und Verzicht werden erst mit Eingang der schriftlichen Erklärung bei German Sweets e.V. wirksam.

Eine anderweitige Nutzung von nicht belegten Flächen durch German Sweets e.V. entbindet den Aussteller nicht von seiner Zahlungsverpflichtung.

Geringfügige Abweichungen von der bestellten Standfläche, die aus Gründen der Standplanung unvermeidbar sind, sind von den Ausstellern zu akzeptieren.

Zusätzliche Kosten, wie Versandkosten der jeweiligen Messemuster, werden den Unternehmen direkt von den jeweiligen Dienstleistern in Rechnung gestellt.

Allgemeine Messevor- und -nachbereitungskosten werden pauschalisiert und anteilig in Rechnung gestellt. Den Messezweck sicherstellende sowie nicht vorhersehbare Kosten können zusätzlich abgerechnet werden.

Jeder Aussteller ist gehalten, beim Aufbau seinen Verpackungsmüll in den von German Sweets bereitgestellten Müllcontainern zu entsorgen. Für am Stand zurückgelassenen Verpackungsmüll wird eine Müllgebühr von 50,00 € / Aussteller berechnet.

Der Gerichtsstand ist Bonn.

Bonn, 11. März 2016